

Instalación MDAC

El primer requerimiento para instalar el Aplicativo Domiciliario Ley 2409 es el de instalar Microsoft Data Access Components (MDAC) que instala los principales componentes para que el aplicativo pueda funcionar con una base de datos Access.

Notas de Instalación

1. Hacer doble clic en con el botón izquierdo del Mouse en el archivo **Mdac_typ.exe**.
2. Le aparecerá la siguiente ventana en inglés que muestra la Licencia con los términos de instalación y uso del **Mdac**. Presione "I accept all of the terms of the preceding license agreement" que es la opción que determina estar de acuerdo con los términos de uso e instalación del **Mdac**. Presione **Siguiente** para continuar la instalación.

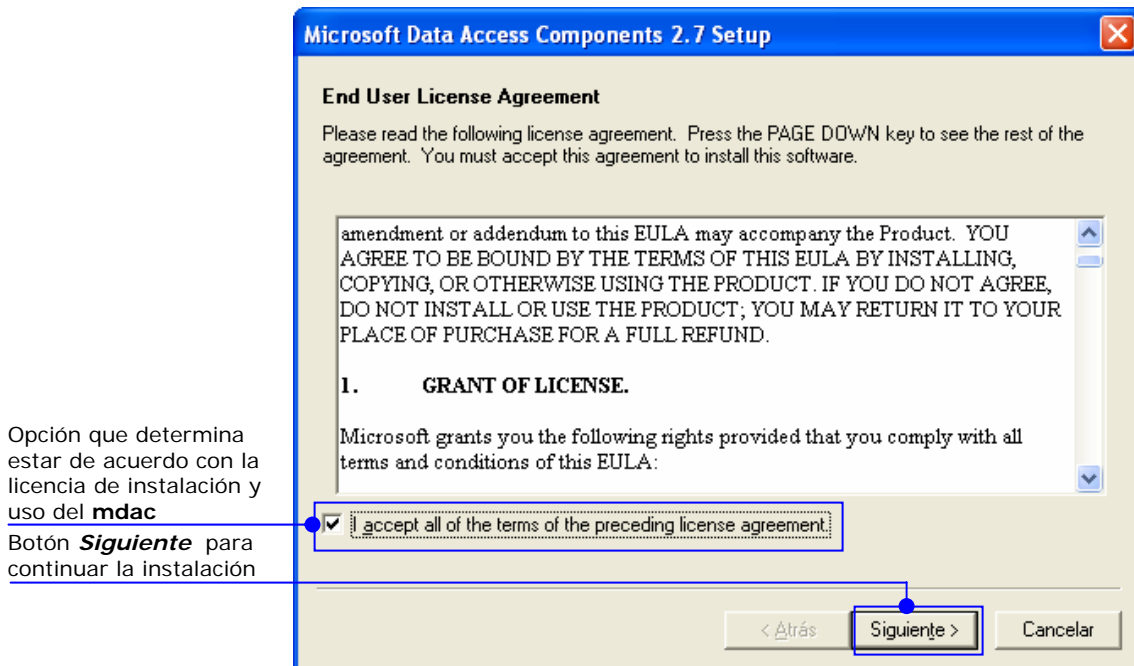

3. Presionar el botón **Finalizar** para continuar con la instalación del producto.

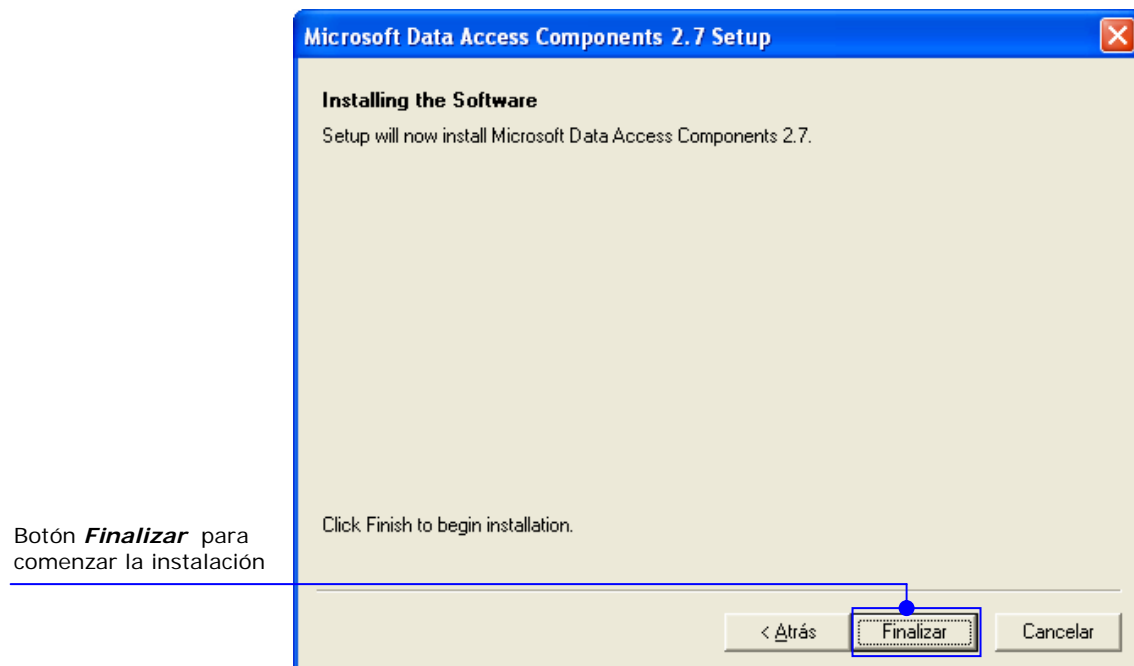

4. Aparecerá la siguiente ventana si la instalación se produjo correctamente. Presionar el botón **Close** para salir de la instalación.

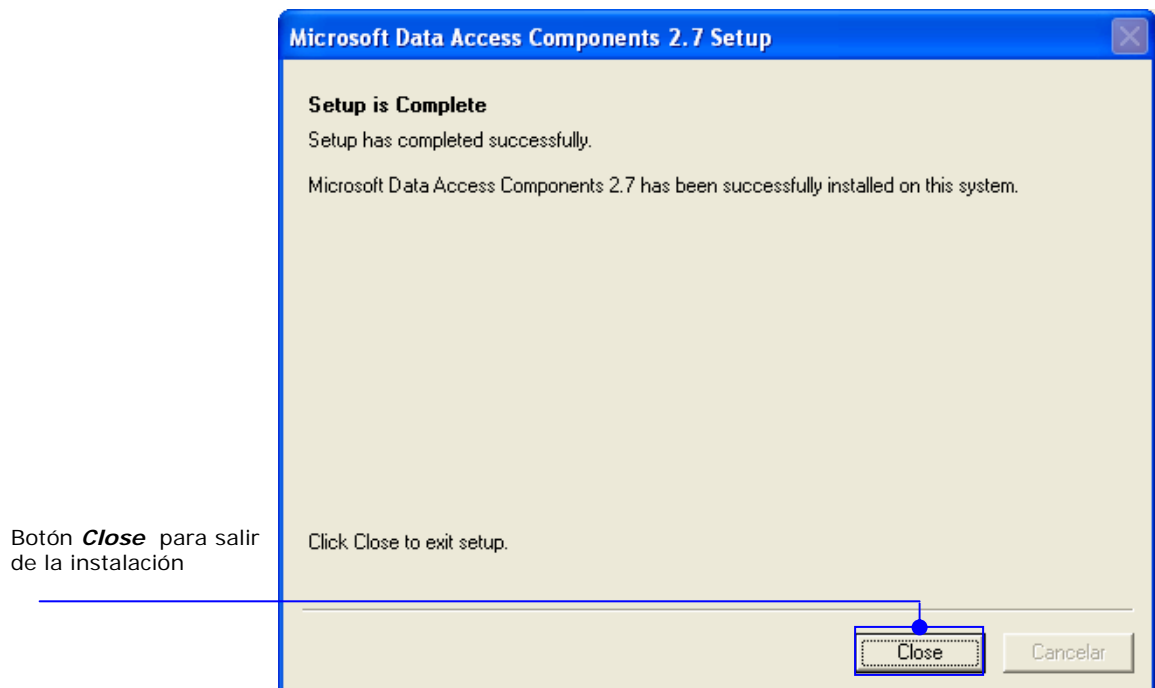

Aplicativo Domiciliario Ley 2409

Notas de Instalación

1. Hacer doble clic con el botón izquierdo del mouse en el archivo **SDL2409.msi**.
2. Le aparecerá la siguiente ventana en Ingles que le da la bienvenida a la instalación del Aplicativo Domiciliario Ley 2409. Presione **Next** para comenzar con la instalación. Con **Cancel** cancelará la instalación.

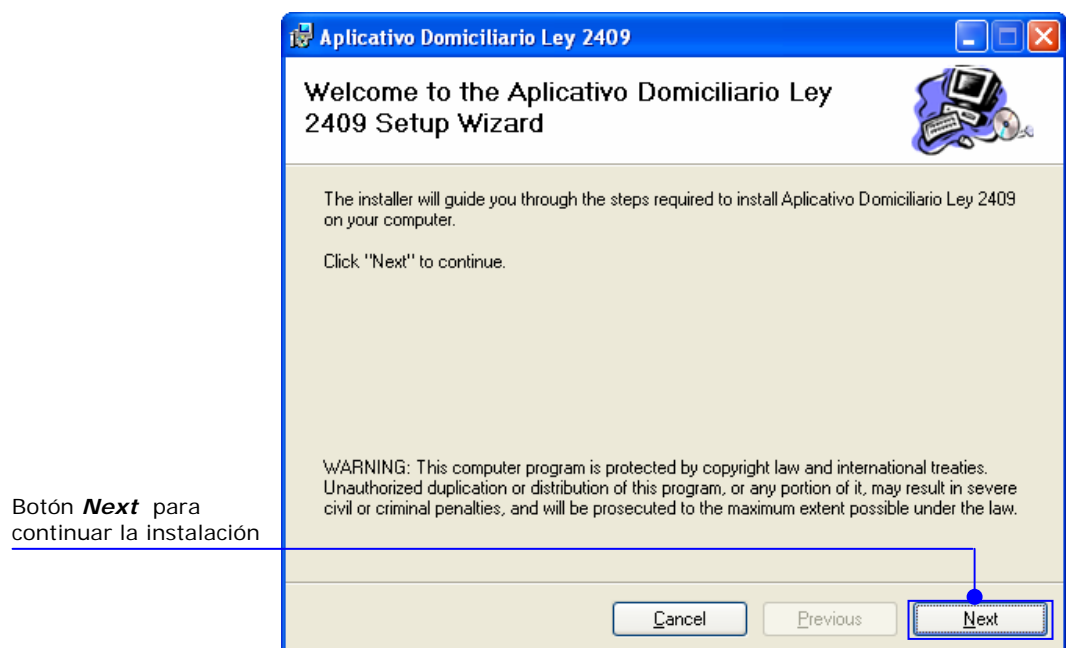

3. En la siguiente ventana le indicará que seleccione la carpeta en la cual desea instalar el aplicativo.
Por defecto se instalará en *c:/Archivos de Programas/Aplicativo Domiciliario Ley 2409*. Para instalarlo en esta ubicación presione con un clic izquierdo del Mouse sobre el botón **Next**.

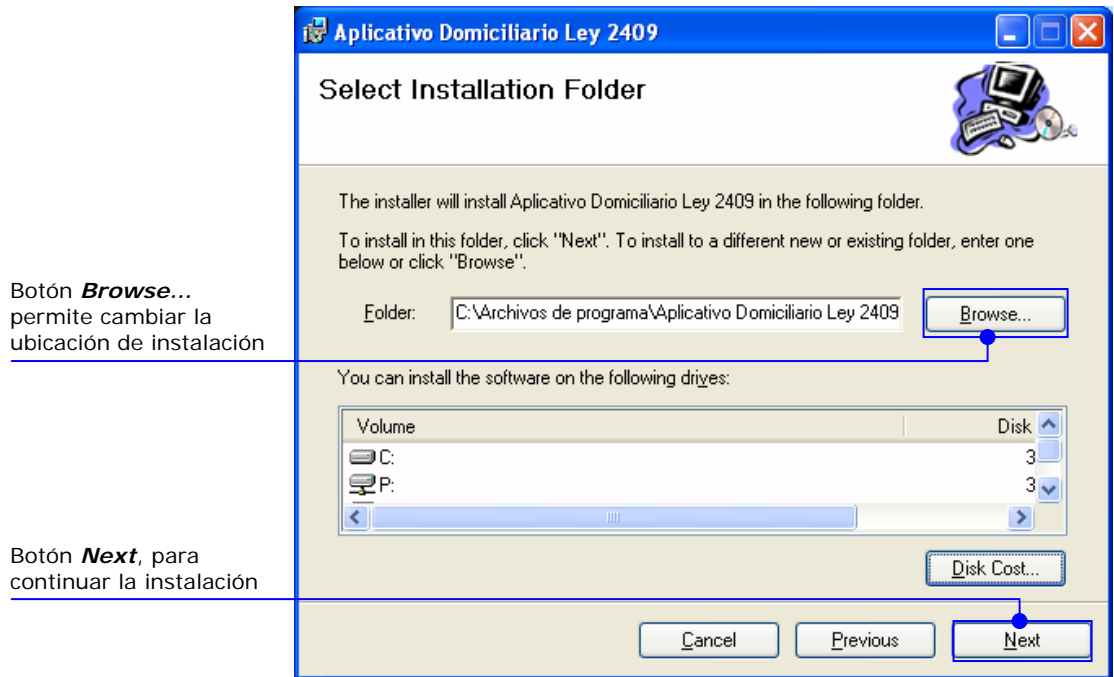

Para poder instalarlo en otra unidad o carpeta haga un clic sobre el botón **Browse...** y le dará la posibilidad de seleccionar la ubicación en la cual lo quiere instalar.

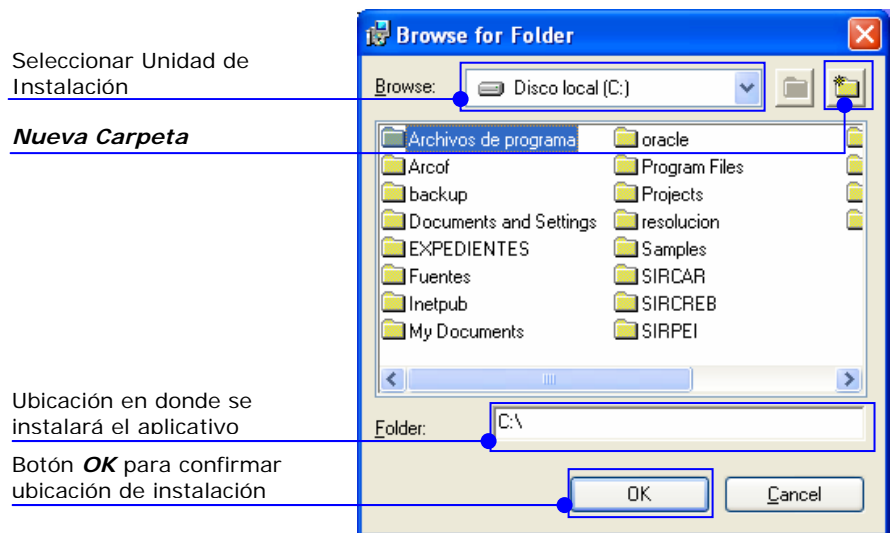

Presionando el botón **Previous** volverá a la ventana anterior en caso de ser necesario.

- La próxima ventana es la ventana de confirmación de la instalación del aplicativo, haga un clic con el botón izquierdo del mouse sobre el botón **Next** para que la instalación se efectúe. Presione **Previous** para volver a la ventana anterior, o presione **Cancel** para cancelar la instalación.

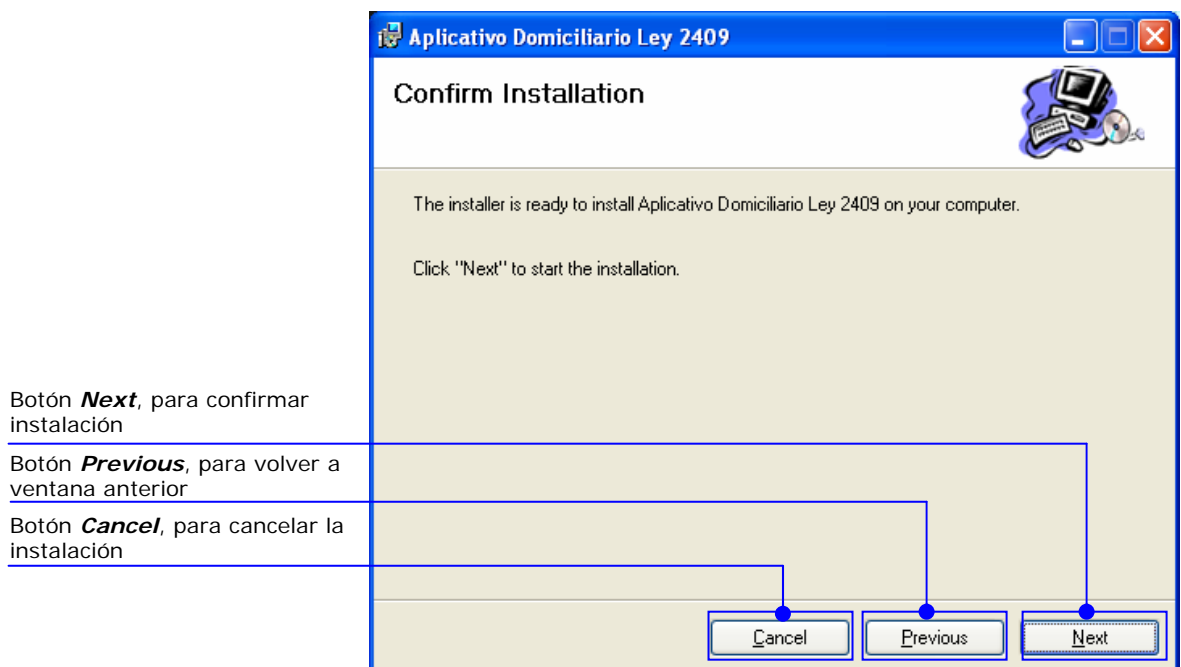

5. Si confirma la instalación aparecerá una barra de progreso que le indicará el avance de instalación.

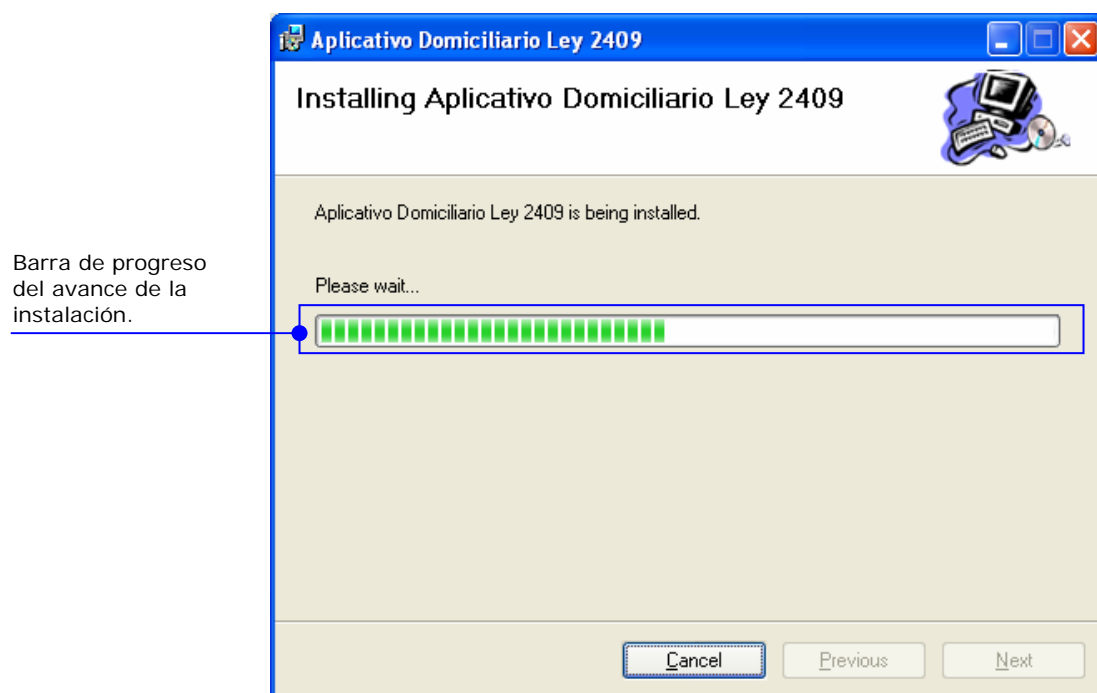

6. Cuando la instalación se complete le aparecerá la siguiente ventana indicándole que la instalación se realizó correctamente. Presione **Close** para salir.

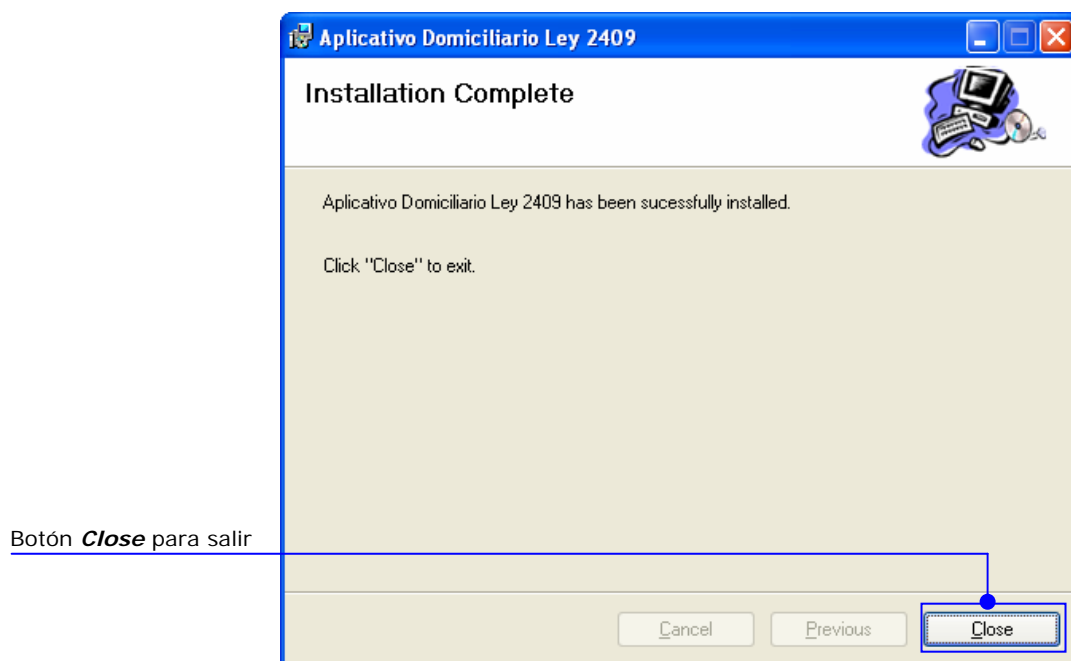

Importante

Se necesita que en la configuración regional de su PC esté configurado en Español (Argentina).

Requerimientos mínimos

Hardware

Procesador. El mínimo requerido es Pentium 100. Se recomienda que la PC posea 32 MB de memoria RAM como mínimo y con 50 MB de espacio en el disco rígido.

Monitor. El tipo y marca de monitor no importa, lo recomendable es la resolución de pantalla sea de 800x600 (fuentes pequeñas).

Impresora. Chorro de tinta o Láser debido a que los códigos de barras deben que ser legibles. No utilice impresoras matriz de puntos ya que no permiten la lectura de los códigos de barras.

Software

Sistema Operativo. Windows Win98-SE y posteriores.